1.számú melléklet

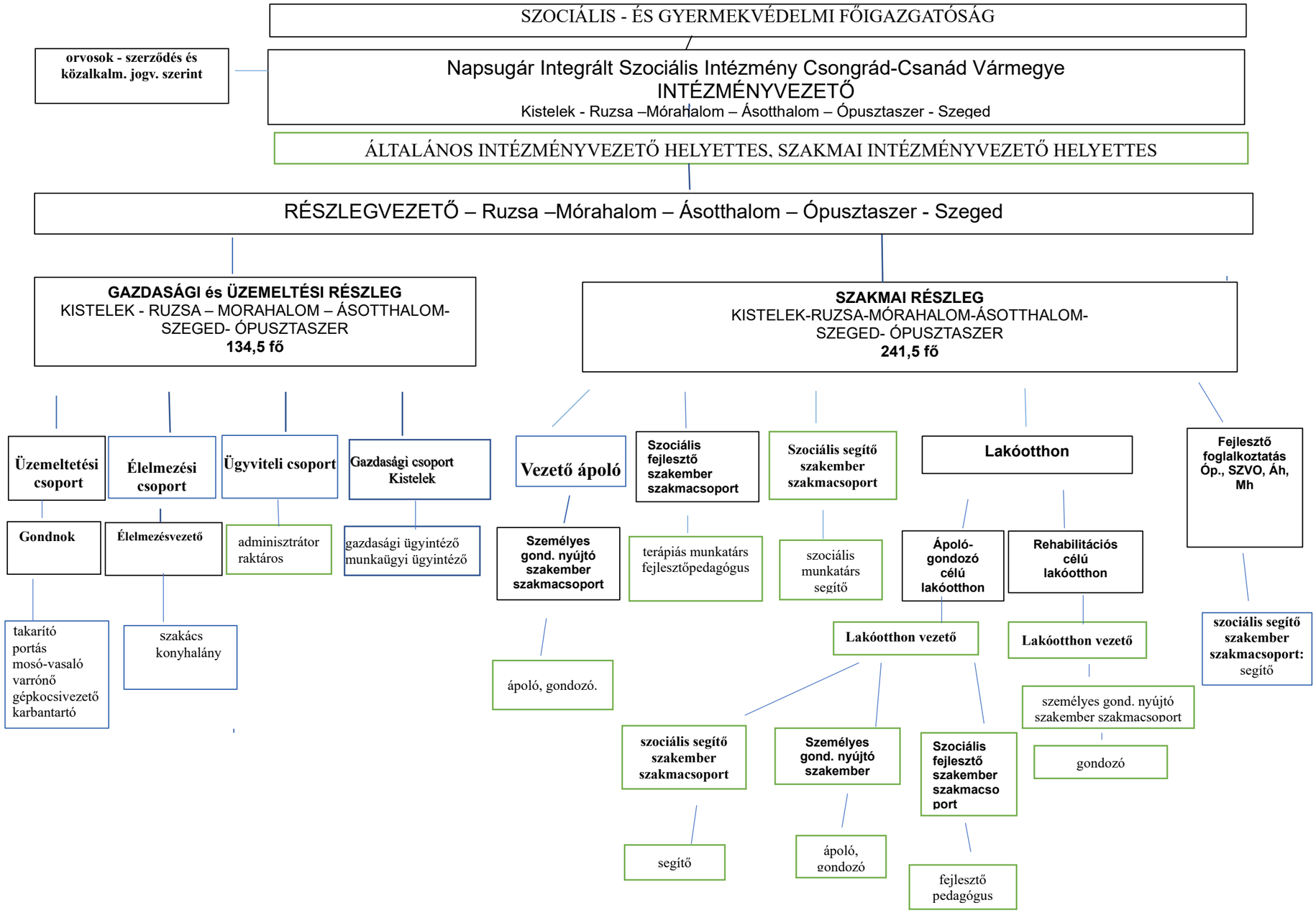

Munkavállalók létszáma összesen: 376 fő