1.számú melléklet

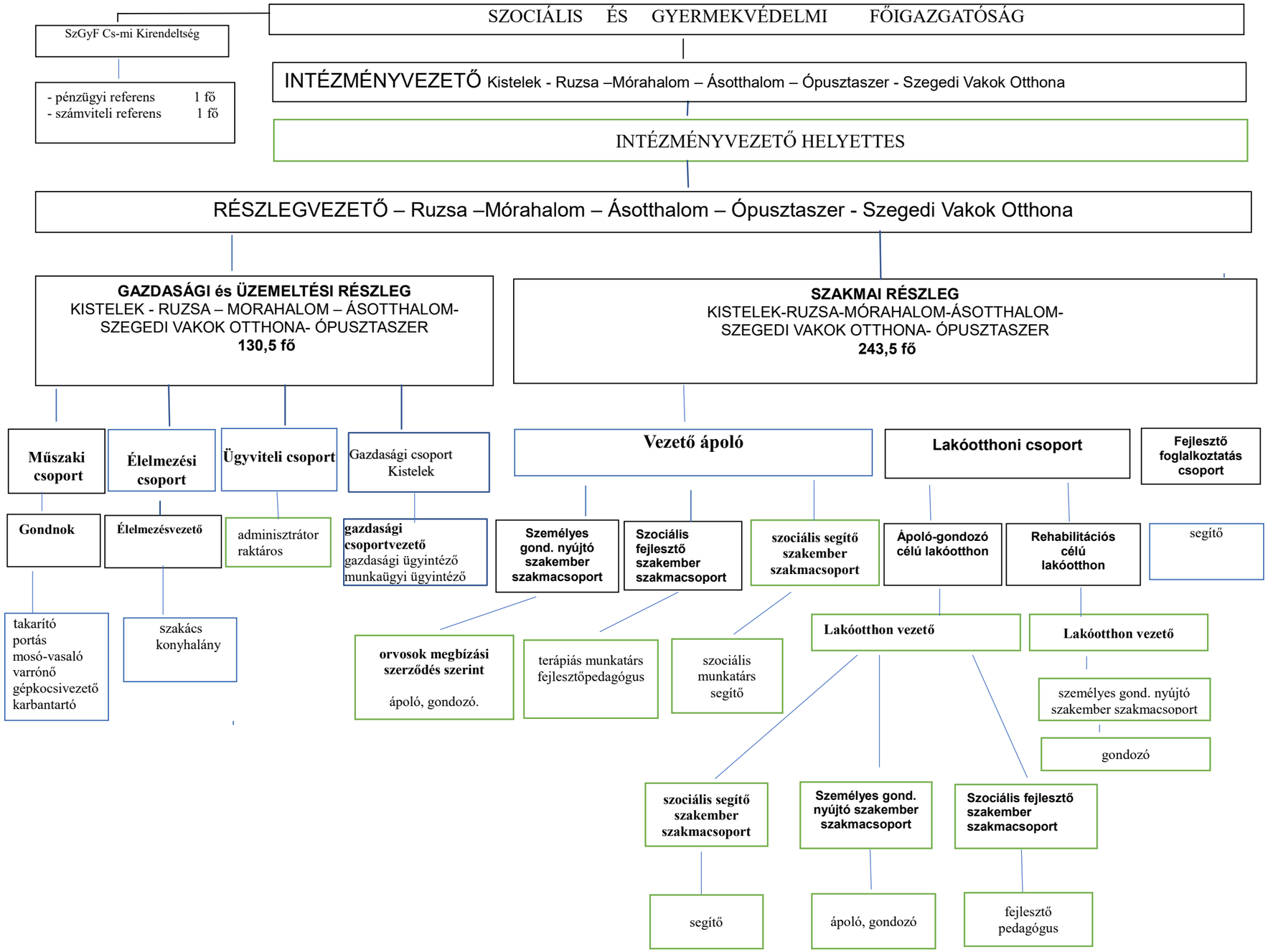

Munkavállalók létszáma összesen: 374 fő