1.számú melléklet

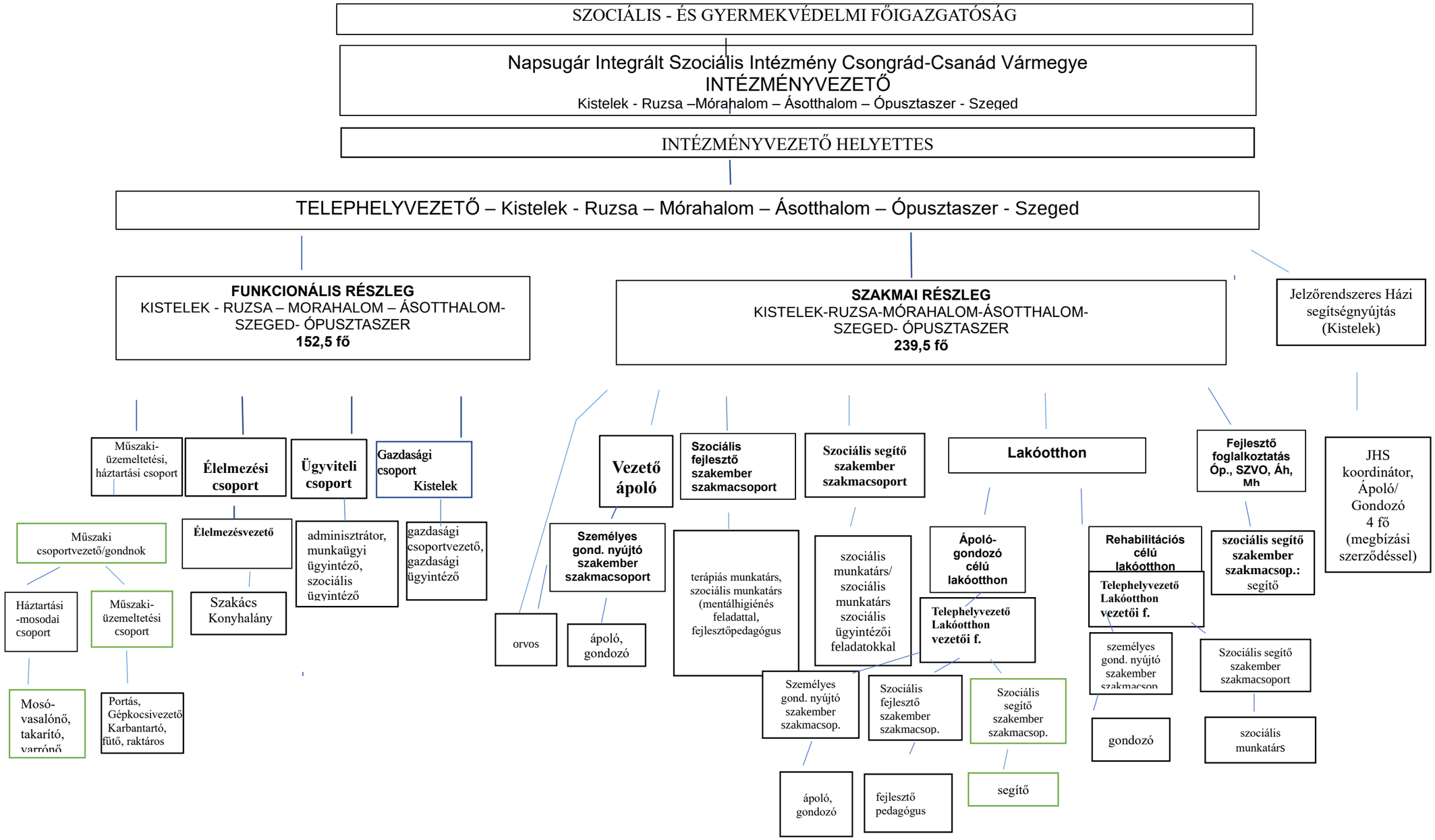

Munkavállalók létszáma összesen: 392 fő,
Jelzőrendszeres házisegítségnyújtás, megbízási szerződéssel 4 fő